

吉利相伴 “职”等你来！

吉利集团浙江区基地校招宣讲会





吉利相伴 “职”等你来！

吉利集团浙江区基地校招宣讲会



GEELY

「吉利是谁」



中国最早的民营车企 (1997年)

2025年销售411.6万辆
(新能源229.3万)

世界500强第155位

吉利

销量全球第7名

奔驰第二大的股东
沃尔沃汽车控股股东

2025年度浙江省百强企业第三位

十余个超级品牌

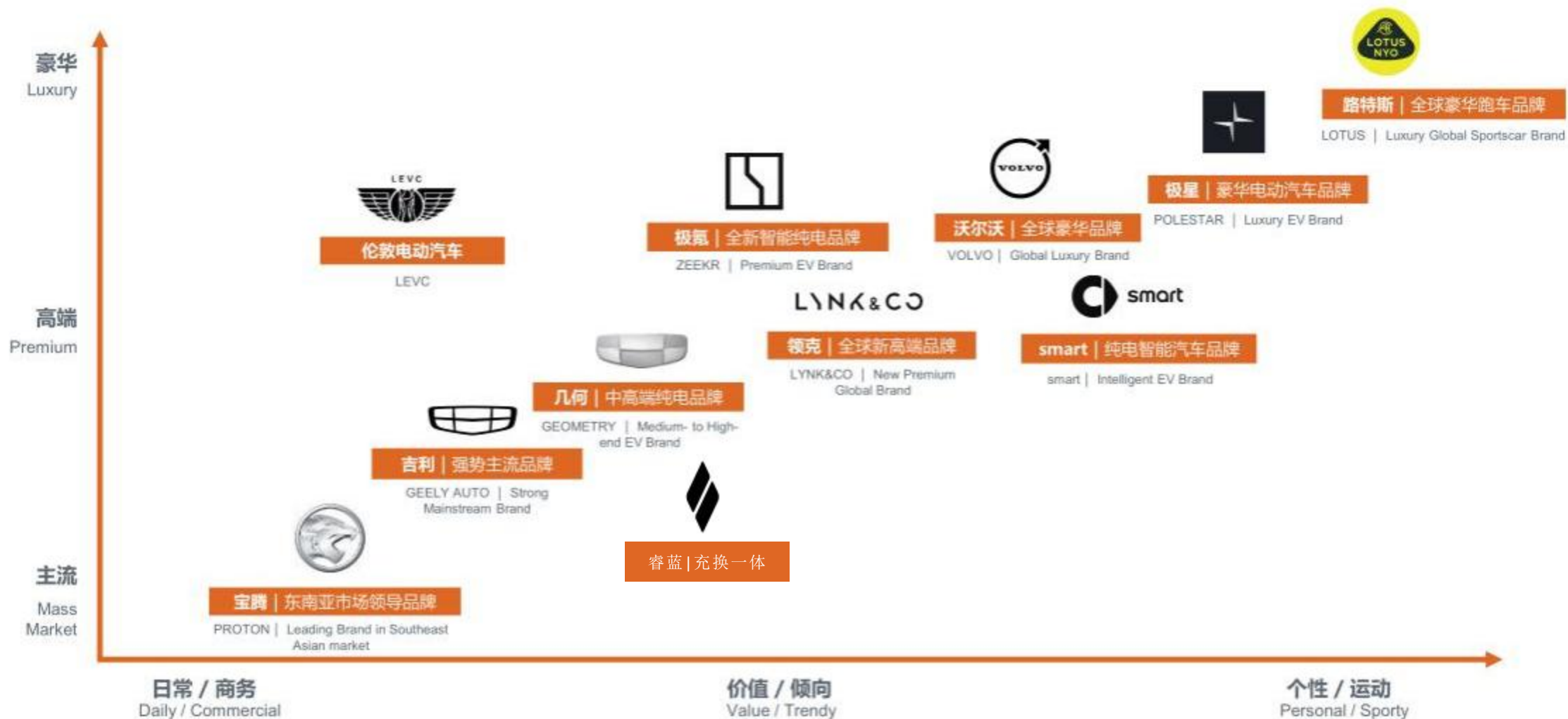

英国品牌评估机构Brand Finance发布2022“品牌综合价值最高十大汽车集团”榜单，吉利控股集团位列第八，成为**唯一上榜的中国汽车集团**。

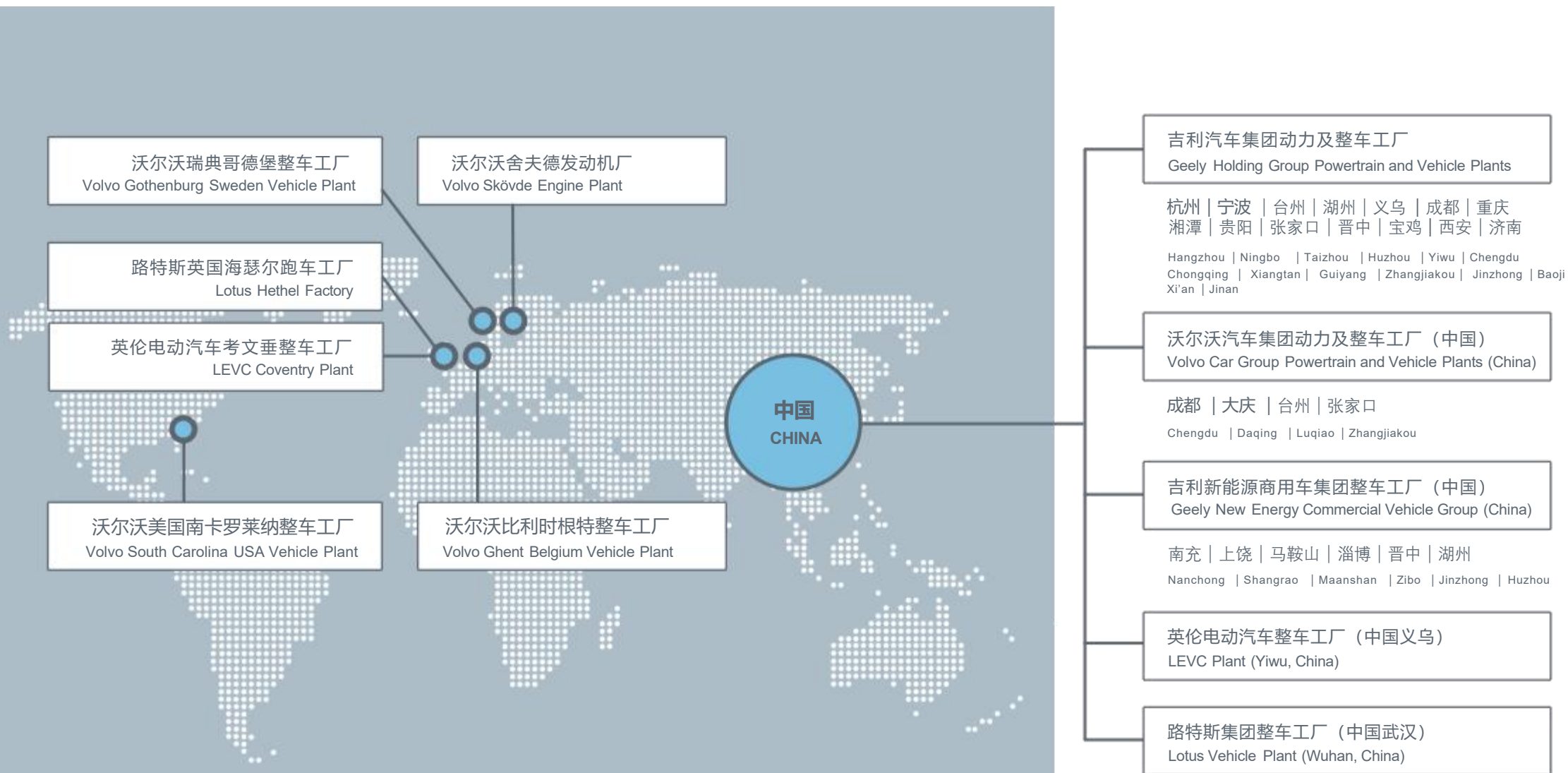

吉利控股集团2025年度总销量

4116321 辆

同比增长26%

销量连续五年增长，年销量首破400万大关

集团新能源销量

2293099 辆

同比增长58%
渗透率达56%



吉利汽车集团

3024567 辆

新能源1687767 辆



沃尔沃汽车

710042 辆

新能源323294 辆



宝腾汽车

162601 辆

同比增长6.5%



极星汽车

超60000 辆

同比增长超30%



远程商用车

162019 辆

吉利控股集团

2025年的总销量达到了
4,116,321 辆，同比增长26%



美丽湘江



1

部分基地简介



宁波杭州湾基地：
浙江宁波杭州湾新区滨海六路688号



杭州钱塘基地：
杭州市钱塘区大江东产业集聚区丰悦路1555号



宁波梅山基地：
宁波市北仑区梅山街道港城路118号



湖州长兴基地：
湖州长兴县太湖街道中央大道888号



台州临海基地：
台州临海市头门港新区吉利大道88号

吉利集团 浙江主要基地



宁波

NINGBO

- 老外滩
- 花岙岛
- 城隍庙
- 天一阁博物馆
- 象山影视城

- 天一广场
- 东钱湖公园
- 天主教堂
- 石浦渔港古城
- 宁波博物馆

- 渔山列岛
- 月湖公园
- 河姆渡遗址
- 方特乐园
- 宁波美术馆

四明山国家森林公园

抖音号: 199529045

梅山基地；春晓基地；杭州湾基地

宁波



níng bō měi shí 宁波美食



奉化芋艿头

“天下芋头看奉化”，芋头口感上粉糯鲜香，在乾隆年间开始就作为“贡菜贡品”，已有400多年的历史。

奉化牛肉干面

以牛肉、牛杂(包括牛肚、牛筋、牛舌头、牛百叶等)和番薯粉条为主料，配以青菜或年糕片，再加上特制的鸡汤或骨汤而成。它的取材天然，土色土香，味道鲜美，因此深受大众欢迎。奉化牛肉干面不仅在宁波家喻户晓，甚至于海外也有名气，成了奉化小吃中的一张金色名片。



海苔千层饼

脆脆的，拆开是一层一层的，上面铺的是绿色的海苔粉，还有一层芝麻，吃起来香酥酥的，微微微甜，搭配海苔味道又多了一些鲜。



松花团

松花团子是一种以松花粉和糯米粉为主要食材的食品，属于广式和潮式点心。它通常包含白沙、冰糖等馅料，制作过程中会使用温热的沸水将糯米粉调成糊状，形成团子后再包入馅料，最后在松花粉中滚动，使其表面覆盖一层金黄色的松花粉。



宁波汤圆

由糯米粉制成的宁波汤圆，里面裹着黑芝麻、鲜肉和少许的糖调成的馅料，煮熟后吃起来软糯香甜，可口有趣。

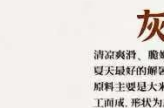

灰汁团

清凉爽滑，脆嫩不黏牙的特点是夏天最好的解暑食品。它的制作原料主要是大米，通过特殊工艺加工而成，形状为扁圆状，大小约鸡蛋大小，颜色为茶色，半透明状。

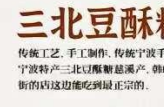

三北豆酥糖

传统工艺，手工制作，传统宁波手工艺。宁波特产三北豆酥糖是宁波的特产，是宁波的特产，是宁波的特产。

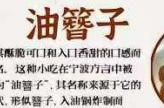

油管子

以其脆嫩可口和入口香醇的口感而闻名。这种小吃在宁波方言中被称为“油管子”，其名称来源于它的形状，形似管子，入油锅炸制而成。油管子的制作过程中，通常会加入香菜，使其具有独特的香味。

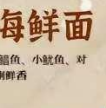

海鲜面

白饭、皮皮虾、豆腐鱼、小墨鱼、对虾、红虾、花蛤和蛏子，特别鲜美。

老刘冻米糖

每年中秋一过，农村家家户户“起糖米”晒干，炒成糯米糖，用米糠拌粉，切成块状，待客解馋。这糖能占叫做“炒米糖”、“米花糖块”。更讲究者，用上等糯米饭做成流米“干饭”，再用清茶油煎成“干饭”，他“干饭”变成糯米糖，再用油煎成糖块，冷凉后用刀切成小块，前后经过半成品的和成共20道工序加工而成，俗称“小切”。



红膏呛蟹

在东海，梭子蟹在八、九月进入交配盛期，为了孕育健康的下一代，公蟹和母蟹努力让自己变肥，为交配和越冬做好准备。这时候的母蟹蟹膏饱满，所以八、九月份是吃公蟹和呛蟹的好季节。



宁海望海茶

可以生津止渴、降火明目、止痛除湿等，有不错的保健功能。是品质滋味都不错茶品。



龙山黄泥螺

是本地美食之代表，黄泥螺腌制的不含防腐剂，那完全依靠天然发酵感能分解，自然选择低盐腌制品种，且99%能吐出内脏，无腥鲜美入喉。



矮子馅饼

蘸椒味正，现包现煎，在宁波(鼓楼街)鼓楼菜场对面能买到最地道的。

抖音号: 28029533254

极氪工厂简介



- **极氪（梅山基地、春晓基地）** 位于中国·浙江宁波北仑，于2017年11月底开工建设，2021年9月正式投产运营，杭州湾基地位于杭州湾新区。
- 工厂占地面积**1800亩**，总规划年产**40万辆**。
- 现已投产Zeekr 007、Zeekr 7X、Zeekr 007 GT等车型。

Zeekr 007



Zeekr 7X



Zeekr 007 GT



Zeekr 9X





我们的生活区（极氪梅山工厂）

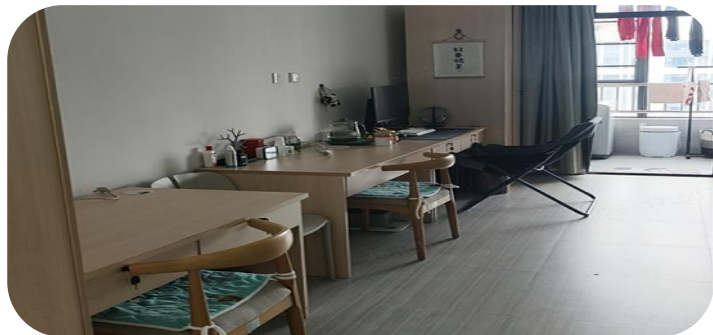

生活餐厅



幼儿园



商业街



活动中心



餐厅内部



宿舍配置：4人间（视情况插空入住）、住宿押金240元、水电费抄表均摊、独立衣橱、独立卫浴、内设空调、洗衣机。

设施：食堂、超市、理发店、室内活动中心、休闲书吧、运动馆、篮球场、足球场等功能区；致力于为员工打造开放、绿色、温馨的生活环境，让员工乐居乐业。

我们的生活区（极氪春晓工厂）

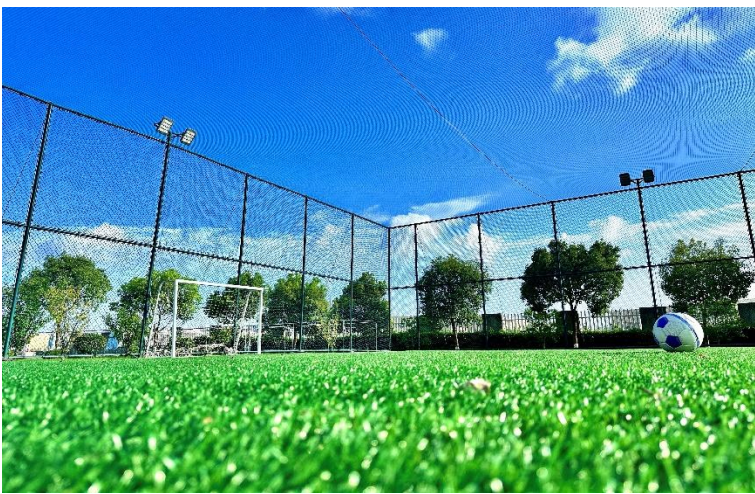

杭州湾基地居住环境



三人间，所有房间均配备高速宽带接口和无线wifi接口、全自动洗衣机、集中提供热水、独立空调、独立高档卫生间及双开门更衣柜等设施，各房型满足不同需求。

我们的活动室

【活动室开放时间】

- 周一至周五：17：30—21：00
- 周六至周日：09：00—21：00

持员工证刷卡进入

室外球场



瑜伽室



台球厅



乒乓球厅



健身房



室内球馆



动感单车



书吧

我们的食堂&商铺

【厂区食堂&生活区食堂】

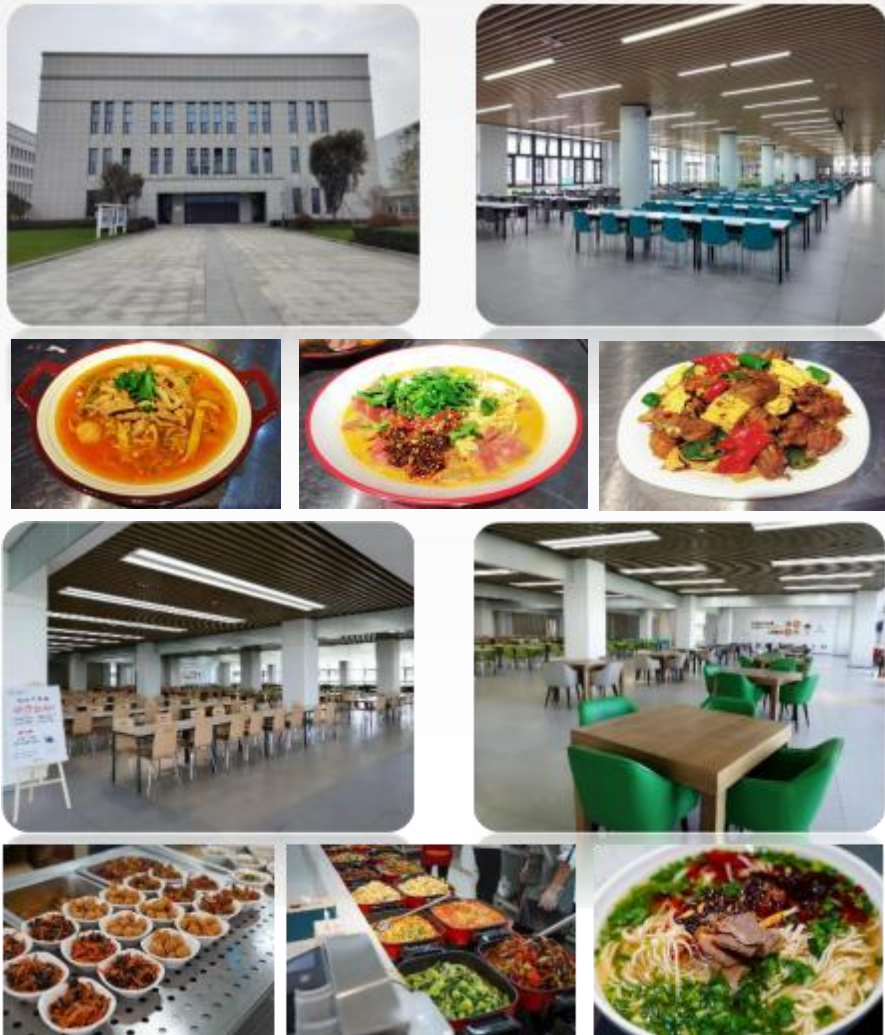

【生活区商铺】



营业时间：7：00~23：00



营业时间：6:00~13:30 16:30~19:30



营业时间：10：00~23：30



营业时间：10：00~22：00

用餐支付方式：扫码充值支付。

■ | 薪资待遇（以梅山极氪基地为例，各基地略有差异，选择好基地后会详细介绍）

薪酬结构

- 1.月预估：2500元+600元+法定加班费，月综合收入5.5-8K；转正定级后7-9k；
- 2.加班费：日常1.5倍，周末2倍，法定3倍、绩效
- 3.其他收入：如质量奖等

福利待遇

基本福利：五险一金（毕业后）、生日福利、生育福利、节假日福利、带薪年假、高温补贴、年度员工免费健康体检等。

车费报销：入职满3个月，高铁二等座或六折以下机票实报实销。

体检报销：入职满3个月，200以内实报实销。

特色福利：优惠购车、员工生日Party、团队拓展、家属开放日等。

其他奖金：（毕业后）年终奖金、改善奖、特殊贡献奖、项目奖等。



湖州

HANGZHOU

月亮湾

龙之梦

下渚湖

莫干山

丝绸小镇

南浔古镇

衣裳街

太湖古镇

云上草原

藏龙百瀑

新市古镇

安吉余村

中南百草园

陆羽古道

安吉大竹海

安吉竹博园

浙北大峡谷

太湖博物馆

湖州影视城

抖音号: 199629045

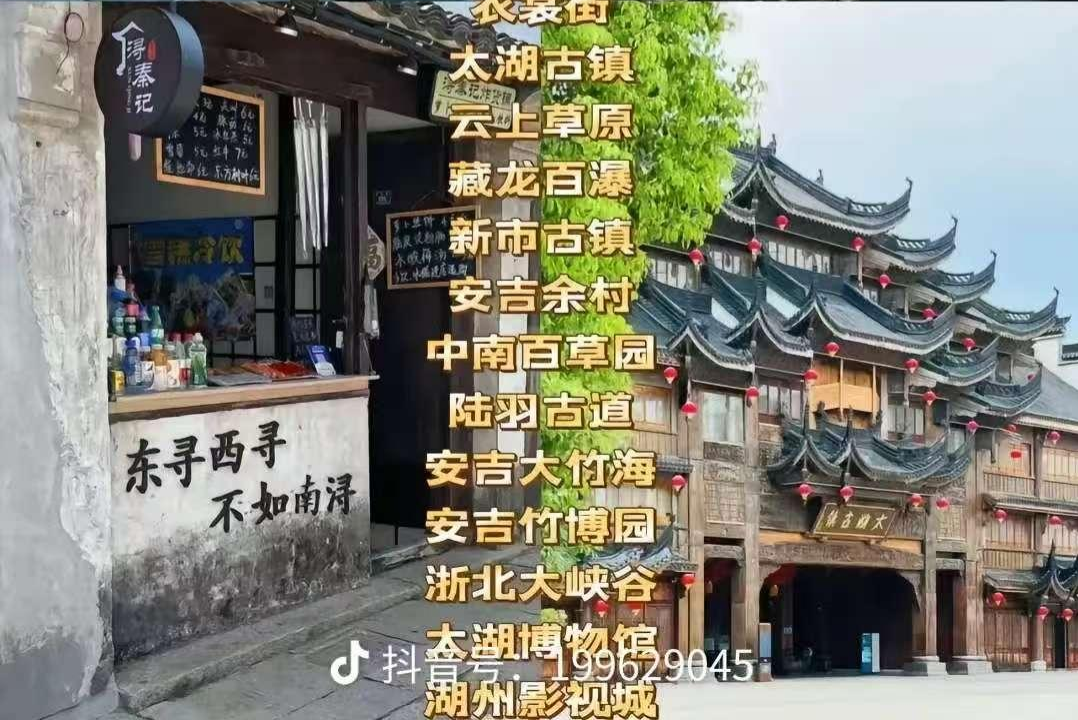

东寻西寻
不如南浔

湖州长兴基地



震远同玫瑰酥糖



玫瑰酥糖作为震远同茶会四珍中一珍，以独特的制作工艺和香郁醇厚的口味赢得了广大消费者的喜爱。玫瑰酥糖里外分为三层，从里到外依次为：糖心、椰子、饼干。



善琮辣油馄饨

善琮小馄饨讲究的是一个皮包肉鲜，馄饨皮薄如制片可以清楚的看到鲜红的肉馅。每一个小馄饨在大锅汤里煮透后都是晶莹剔透的。纯肉馅所调制的馅料能保持馄饨皮不烂，有一种软且劲道的口感。

得饼

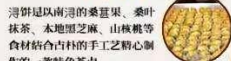

得饼是以南浔的桑葚果、桑叶抹茶、本地黑芝麻、山核桃等食材结合古法的手工艺精心制作的一款特色糕点。

藕粉大糕



一种南浔特色点心，以藕粉、糯米粉为主要原料，并加入白糖等调料制成。口感软糯，微甜细腻，适合各个年龄段的人食用。

湖州烧麦



什么糯米烧麦都不能和他比哈，绝对是肉食动物的天堂。皮是那种透明的，都可以看到里面的肉。一口下去汤汁溢出来了，蘸点醋辣死了。

诸老大粽子



诸老大粽子采用东北有机糯米，细嫩糯滑，香气宜人。裹料饱满，馅料时有嚼劲。赤豆粽选南浔“大红袍”赤豆，通过祖传秘方腌制，成就诸老大的快油洗沙粽。肉类选用青居脆骨干特等猪肉，清香猪肉，粽叶选用武义高山伏暑，质地柔韧，叶片修长宽大，单片粽叶长度35CM以上，宽度6CM以上，包裹出诸老大粽。

干挑面



干挑面，顾名思义是一种没有汤的“干”面食。仅需少量酱汁调拌面条。“挑”则是要将面条不断高高挑拌，让少量的酱汁均匀地和在面条上，然后拌之于新鲜猪油，以及店家传统制作的辣佐料。传统大豆酱油和味精，就烹制出无以言表的香味。

丁莲芳千张包子



所谓千张包子其实是千张饺子，从千张做皮，猪肉、笋丁、开洋、干贝等做馅，与粗粉汤同煮即成。作为出了湖州吃不到的特色小吃，来了湖州得尝尝。

周生记馄饨



馄饨馅讲究生面不止有传统猪肉馅，还在里面加入笋衣和腊芝麻。这一加不得把人鲜掉头，想想那鲜。

双交面



双交面是南浔的特色面食，一碗面里有两份浇头，一般为鲜肉和鳊鱼。鳊鱼色泽深红，肥而不腻；鳊鱼汤汁色泽乌亮，鲜而不腥，两者与面条完美结合，令人回味无穷。

石宗小龙虾



玫瑰酥糖作为震远同茶会四珍中一珍，以独特的制作工艺和香郁醇厚的口味赢得了广大消费者的喜爱。玫瑰酥糖里外分为三层，从里到外依次为：糖心、椰子、饼干。

良中良八宝饭



所谓“八宝”指的是乾隆皇帝的八位宠臣，即伯达、伯达、仲达、仲达、叔夜、季康、季康八士，他们功勋赫赫，深为武王和国人称赞，所以在庆功宴上，那八位宠臣用八宝做成了御膳房御膳房御膳房。

三道茶



主要是招待客人，一次取布新茶，在茶碗里放“三家茶”，“三家”也是说三道茶，通过茶文解“三道茶”是南浔地区的传统特产。三道茶（一般用西湖龙井、南浔紫笋或安吉白茶）等江南地区名茶冲泡而成。

抖音号: 2802953254

吉利长兴公司生产车型介绍



第五代帝豪



吉利银河: 星耀6



奔驰 Smart 精灵



长兴公司工艺介绍

高速冲压



五序冲压： 16次高速线
(2100T+2x 1200T+2x 1000T)+双
臂横杆自动化
动态仿真： 全生命周期工艺模拟分
析， 60%材料利用率
极致美感： 锐棱工艺， 表面质量

精准尺寸



全面尺寸： 全生命周期和全价值链
尺寸开发管理创， 全工艺过程尺寸
监控和改善
高精设备： 全系列高精尖尺寸工艺
和测量设备， 确保表面配合如丝
智能管理： 采用CM4 D系统， 实现
智能化尺寸管理

雷霆焊装



高自动化： 310台机器人， 线体自
动化率100%
高柔性化： 2+1平台、 3+1车型共
线、 高柔性化生产
高可靠性： 激光焊接， 实时焊接过
程全监控、 质量状态自判断

品质基建

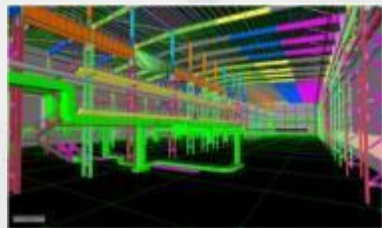

设计为先： 全厂三维设计， 强度建
模分析
组织管理： 建立交底和样板制度，
时时监控
精质追求： 建立基建质量检查标准
和问题管控机制

绿色涂装



全自动化： 喷漆涂胶全自动化， 既
保证美颜， 又降低耗材
节能环保： B1B2工艺， 薄膜前处理，
无磷、 镍、 锰等污染物排放， VOC
排放降低16%， 能耗节省15%
智能仿真： 泳透性， 油漆工艺全动
态仿真， 确保油漆高质量

标杆跑道



路谱全面： 包含吉利标准全部路段， 增
加特殊测试路段， 模拟各种使用工况
功能齐备： 可满足传统、 智能驾驶及新
能源车型使用需求

数据总装



精益生产： 精益布局， 三面上线，
上线时间最短， 物流效率最高
精致工艺： 拧紧全过程监控， 风挡
玻璃全自动安装， 底盘合装采用三
举升AGV
自动电检： 全生命周期电检开发，
确保软件质量

智能工厂



智能平台： IT和OT数据融合， 研发、
生产、 物流、 销售全价值链， 统一
的数据化平台化管理
智能工厂： 数字化双胞胎工厂建设，
AI技术， 边缘计算， 工业云

长兴公司-都市生活区

都市广场生活区 (班车接送上下班, 距离公司5公里)



都市广场生活区

4人间, 上床下桌,
独立卫浴、空调、
洗衣机、阳台。



长兴公司工作/生活-生活区配套设施环境



健身房



餐厅-都市广场生活区



生活区快递点



羽毛球场



活动-室内台球室



室内内篮球场

长兴基地薪酬结构

基本薪资 **2500(=1800+300 岗位津贴+400 绩效)**

餐费补贴 **400** 住宿补贴 **200** 全勤奖 **200(上满)**

夜班补贴 **20元/夜班**(夜班补贴每月10-13天夜班)

加班费:平时:19.4元/小时, 周末 25.9/小时, 节假日 38.9/小时 实习生**前两个月**按照如上标准,综合收入 **5500~6500/月**;

两个月结束时定岗,大概率会定为 **A岗(+600)**, 或 **B岗(+300)**, 两种概率均接近一半;综合收**5800~7000/月**

福利待遇

基本福利: 五险一金 (毕业后)、生日福利、生育福利、节假日福利、带薪年假、高温补贴、年度员工免费健康体检等。

特色福利: 优惠购车、员工生日Party、团队拓展、家属开放日等。

其他奖金: (毕业后) 年终奖金、改善奖、特殊贡献奖、项目奖等。

体检费用及路费报销: 入职一个月后报销, 实报实销。



台州

TAIZHOU

台州紫阳街

天台山风景区

台州博物馆

国清寺

神仙居

蛇蟠岛

大鹿岛

鸡山岛

大陈岛

温岭石塘

淡竹休闲谷

七彩小镇

水桶吞海岸线

九峰景区

石梁飞瀑

抖音号: 199629045



台州

台州临海基地；台州基地

tāi zhōu měi shí

台州美食



乌饭麻糍



口感软糯的地拉糕，有点粘嘴皮子，超级软糯，内陷是甜糯的豆沙，都是挑选上好的红豆做好，放在锅里加上糖慢慢煮出来的，很有嚼劲还有一点嚼头口感，会有一点嚼劲但是没有难吃的感觉吃起来正好。

青草糊



青草糊是一种台州的特色冷饮，主要由一种名为“仙草”的植物干蒸成汁，加入淀粉煮成糊状，凝固成块而成，放凉后即可食用。

泡虾



“泡虾”是台州人的方言称呼，小麦粉和水搅拌成糊糊状，用特有的器具取上适当的量，往里加上调味好的肉碎作馅，可以再加工几颗鲜虾仁，味道会更鲜美。

肉圆



主要放猪肉，甜鲜咸口，有些放蔬菜，茭白，豆腐干，虾米，肉碎，葱，跟湖州的茶糕很像

箬山嵌糕



箬山嵌糕是一种浙江台州地区的传统小吃，尤其以温岭的箬山嵌糕最为著名，它的主要原料是糯米粉，制作时将糯米粉蒸熟后制成薄软的年糕皮，然后在年糕皮中包裹自己喜欢的菜肴。

蒜香炒糕



年糕和肉粽是这道菜的主角，年糕的柔软和肉粽的鲜美相互映衬，使得这道菜口感丰富，味道鲜美。

三门青蟹



三门青蟹色泽光亮呈青蓝色，壳硬蟹大，体壮饱满，肉质细嫩，香味浓郁，为低脂的高蛋白食品，三门青蟹具有水分含量低、蛋白含量高、鲜甜味氨基酸含量丰富，其肉质丰满结实，味美鲜甜，口感好。

仙居神仙鸡



鸡肉十分入味，肉质鲜嫩多汁！！里面还有猪蹄很软糯~汤汁拌饭吃也很美味一定要吃！！

白水洋豆腐



白水洋豆腐以优质的六月豆、优质的水资源等为原料，通过选豆、磨豆浆、建浆、煮浆、煎豆腐皮、点浆、豆腐成形等工序制作而成，白水洋豆腐比一般石磨豆腐软、嫩、鲜甜，不易破碎。

抖音号: 28029533254



✦ 台州临海基地简介

吉利汽车临海公司位于浙江台州中心枢纽港区 - 头门港新区。首期硬件投资 33 亿元，二期投资 32.6 亿元，公司占地面积 1436 亩，厂房建筑面积 25 万平方米，产能 30 万辆。背临铁路货运干线，距国际主航道仅 13.5 海里，员工 2000 余人。生产面向 A+ 市场的战略车型：帝豪 L、帝豪 S 均已投放市场。已部署新能源发展战略、逐步投产油电混合、插电式混合、纯电动等新能源车型。



六人间

标配：独立阳台，独立卫生间，
液晶电机，空调，热水器，**免**
费WIFI，自助洗衣机



打造超越期待的就餐体验

公司自建员工餐厅

食堂一楼



食堂二楼



菜品种类繁多，适合各类人群、物美价廉



生活区南门美食街



尽享天下美食，体验百味生活!



吉利餐厅



员工健身房

乒乓球室

台球室



• 台州临海基地福利待遇

试用期（三个月）每月综合收入：4500 元/月—6000 元/月

转正后每月综合收入：5000 元/月—8000 元/月

享受的主要福利待遇有：

福利政策一览表		
模块	相关政策	
法定福利	社保及住房公积金、法定假、带薪年假、婚假、产假、丧假、义务假	
弹性福利	食	餐费补贴、高温饮料
	住	优惠购房、住房补贴
	行	优惠购车
	用	季度生活用品
	休	高温假、高温补贴
	其他	商业保险、职业病体检、生日礼品及其他节假日礼品



✓ 杭州

HANGZHOU

- 六和塔
- 千岛湖
- 灵隐寺
- 法喜寺
- 大运河
- 雷峰塔
- 龙井村
- 天目山
- 青山湖
- 大明山
- 湘湖
- 瑶琳仙境
- 西溪湿地
- 南宋御街
- 龙门古镇
- 梅城古镇

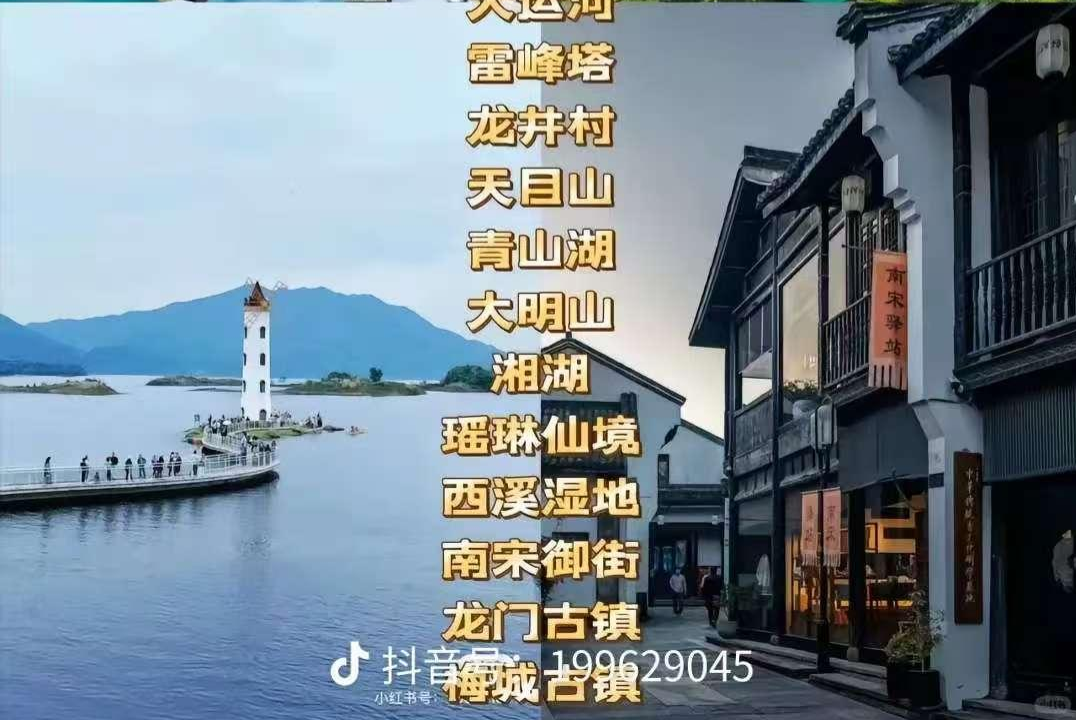

抖音号: 199629045
小红书号: 梅城古镇

杭州钱塘基地

háng zhōu měi shí 杭州美食

东坡肉

东坡肉是杭州传统名菜之一，以肉色红亮、质地酥烂、香气浓郁著称。相传为苏东坡所创，故名。其特点是肉块方正，色泽红亮，入口酥烂，回味无穷。

汇昌茶糕

汇昌茶糕是杭州传统糕点之一，以糯米、粳米、赤豆、白糖、桂花、玫瑰糖等为原料，经传统工艺制作而成。其特点是糕体松软，甜而不腻，入口清香，回味无穷。

汇昌粽

汇昌粽是杭州传统粽子之一，以糯米、粽叶、枣子、栗子、鲜肉等为原料，经传统工艺制作而成。其特点是粽体方正，粽叶清香，入口软糯，回味无穷。

建德豆腐包

建德豆腐包是杭州传统糕点之一，以豆腐、糯米、白糖、桂花、玫瑰糖等为原料，经传统工艺制作而成。其特点是糕体松软，甜而不腻，入口清香，回味无穷。

建德状元饼

建德状元饼是杭州传统糕点之一，以糯米、粳米、赤豆、白糖、桂花、玫瑰糖等为原料，经传统工艺制作而成。其特点是糕体松软，甜而不腻，入口清香，回味无穷。

葱包烩

葱包烩是杭州传统小吃之一，以糯米、葱、白糖、桂花、玫瑰糖等为原料，经传统工艺制作而成。其特点是糕体松软，甜而不腻，入口清香，回味无穷。

萧山萝卜干

萧山萝卜干是杭州传统特产之一，以萝卜、白糖、桂花、玫瑰糖等为原料，经传统工艺制作而成。其特点是萝卜干质地脆嫩，甜而不腻，入口清香，回味无穷。

龙井茶酥

龙井茶酥是杭州传统糕点之一，以龙井茶、糯米、白糖、桂花、玫瑰糖等为原料，经传统工艺制作而成。其特点是糕体松软，甜而不腻，入口清香，回味无穷。

虾爆鳝面

虾爆鳝面是杭州传统名菜之一，以鳝鱼、虾仁、面条、酱油、醋、葱、姜、蒜等为原料，经传统工艺制作而成。其特点是鳝鱼鲜嫩，虾仁脆爽，面条劲道，入口鲜美，回味无穷。

桐庐新合素面

桐庐新合素面是杭州传统名菜之一，以素菜、面条、酱油、醋、葱、姜、蒜等为原料，经传统工艺制作而成。其特点是素菜鲜美，面条劲道，入口鲜美，回味无穷。

西湖醋鱼

西湖醋鱼是杭州传统名菜之一，以草鱼、醋、酱油、葱、姜、蒜等为原料，经传统工艺制作而成。其特点是鱼肉鲜嫩，醋香浓郁，入口鲜美，回味无穷。

东坡肉

东坡肉是杭州传统名菜之一，以肉色红亮、质地酥烂、香气浓郁著称。相传为苏东坡所创，故名。其特点是肉块方正，色泽红亮，入口酥烂，回味无穷。

龙井虾仁

龙井虾仁是杭州传统名菜之一，以龙井茶、虾仁、鸡蛋、葱、姜、蒜等为原料，经传统工艺制作而成。其特点是虾仁脆爽，龙井茶清香，入口鲜美，回味无穷。

迷宗大包

迷宗大包是杭州传统小吃之一，以糯米、粽叶、枣子、栗子、鲜肉等为原料，经传统工艺制作而成。其特点是粽体方正，粽叶清香，入口软糯，回味无穷。

片儿川

片儿川是杭州传统名菜之一，以片儿、笋片、肉片、酱油、醋、葱、姜、蒜等为原料，经传统工艺制作而成。其特点是片儿脆爽，笋片鲜美，肉片嫩滑，入口鲜美，回味无穷。

龙门面筋

龙门面筋是杭州传统名菜之一，以龙门面筋、面条、酱油、醋、葱、姜、蒜等为原料，经传统工艺制作而成。其特点是龙门面筋鲜美，面条劲道，入口鲜美，回味无穷。

抖音号: 28029533254

吉利银河

造每个人的智能精品车



吉利银河星耀8工厂溯源
探访品质好车基地

吉利银河

造每个人的智能精品车



吉利银河星耀8工厂溯源
探访品质好车基地

吉利银河

造每个人的智能精品车



吉利银河星耀8工厂溯源
探访品质好车基地

吉利银河

造每个人的智能精品车



吉利银河星耀8工厂溯源
探访品质好车基地

抖音号: 22h1979666

吉利银河

造每个人的智能精品车



吉利银河星耀8工厂溯源
探访品质好车基地

抖音号: 22h1979666

吉利银河

造每个人的智能精品车



吉利银河星耀8工厂溯源
探访品质好车基地

抖音号: 22h1979666



吉利银河星耀8工厂溯源
探访品质好车基地



吉利银河星耀8工厂溯源
探访品质好车基地



吉利银河星耀8工厂溯源
探访品质好车基地



吉利银河星耀8工厂溯源
探访品质好车基地
抖音号: 22h1979666



吉利银河星耀8工厂溯源
探访品质好车基地
抖音号: 22h1979666



吉利银河星耀8工厂溯源
探访品质好车基地
抖音号: 22h1979666

招聘职位

【岗位名称】整车生产工艺储备干部（各基地稍有一定差异）

五大生产车间（冲压、压铸，焊装，涂装，总装）、供应链（部分基地叫物流部）、质检等

【学历要求】大专、本科学历；

【专业需求】工科大类，汽车、机电机械等相关专业优先。

【签约单位】公司直招，毕业前与各个基地签实习协议，毕业签订劳动合同。

【工作时长】按照订单量安排，各基地、各车间有所不同

双班：每班预估10.5小时；

长白班：上班时间以完成生产任务为准，一般每天工作时间11小时左右

月休天数：旺季每月预估休息4天左右，淡季每月休息6天-8天。

【工作地点】浙江省内：如宁波、杭州、台州、湖州等，预估宁波相关基地的比例最高

关于职业发展

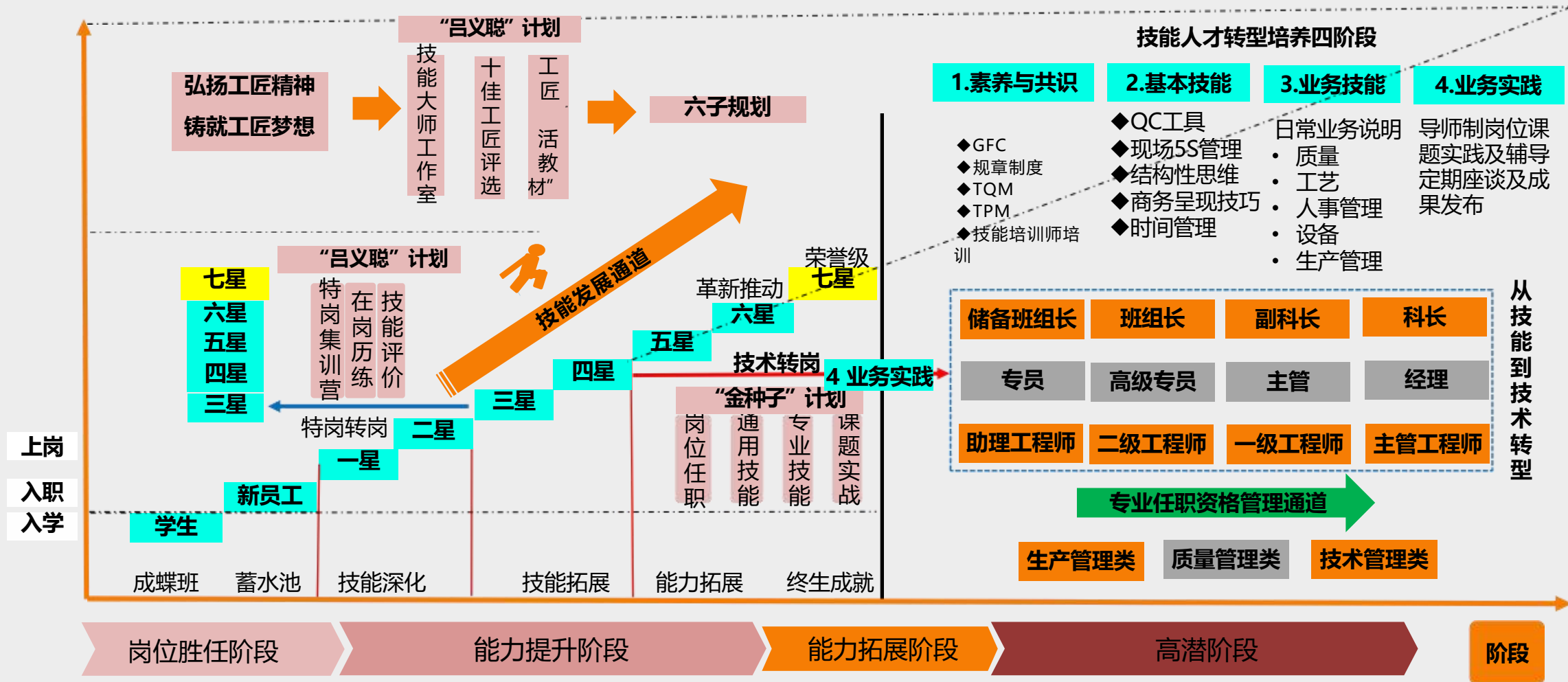

技能人才生命周期分为“适应期、成长期、发展期、成熟期、平稳期”
技能、管理双通道在每个阶段均有企业相关发展体系、赋能项目支撑。

工作&环境

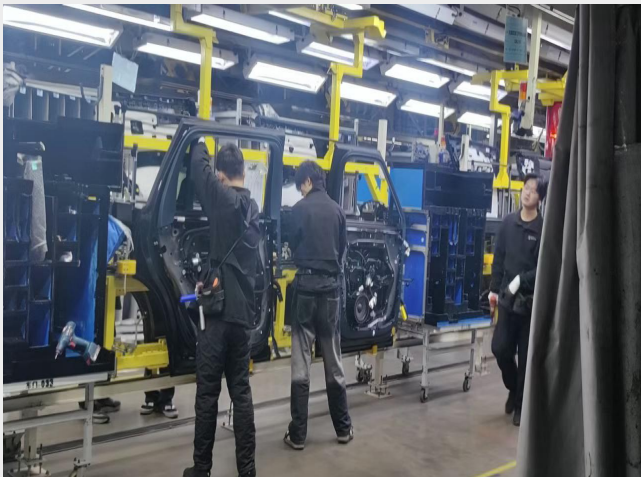

工作状态

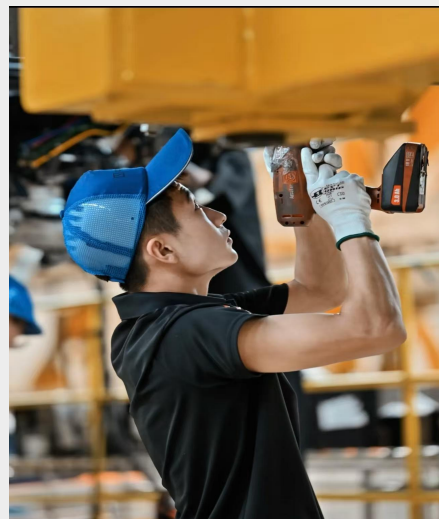

工作照



工作照



工作照



基地培养计划 (各基地计划与要求存在差异)

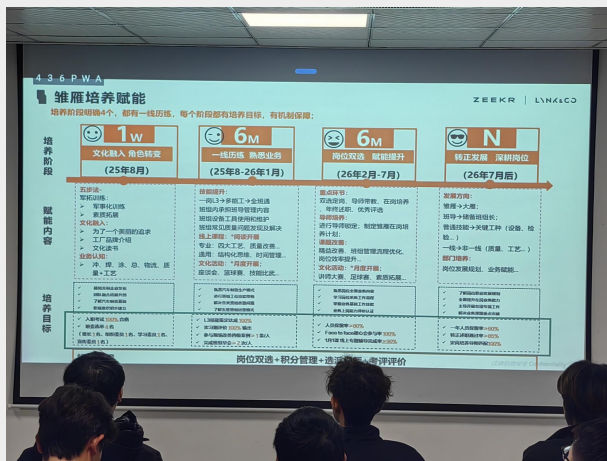

梅山基地报到合照

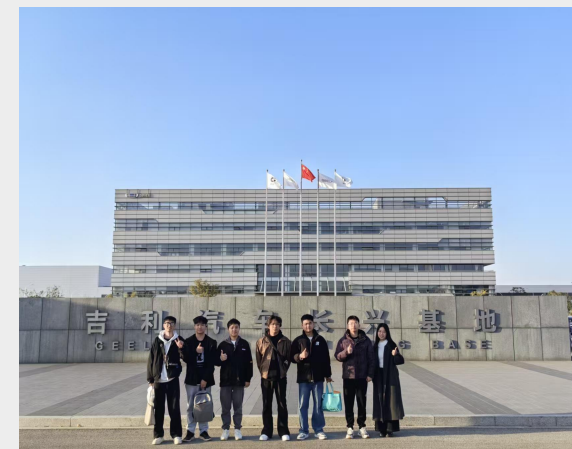

长兴基地报到合照

资质认证



集团直招

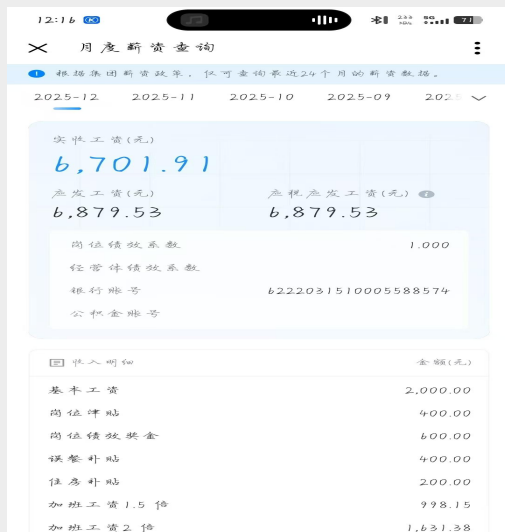

薪资明确

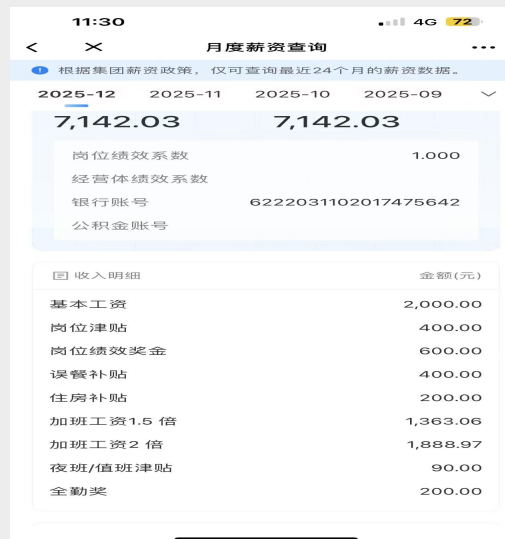

薪资可查

协议签订

- 三方协议：学生入职后开始签订，以院校为单位收集齐协议后，统一到行政楼二楼共享中心处，预计7-10个工作日内可完成
- 就业协议：就业实习生转正前完成签订就业协议
- 实习鉴定表/实习手册：入职满6个月后方可收集
- 梅山工厂相关的信息：

实习盖章相关信息填写说明	
单位名称	浙江吉利汽车有限公司
邮政编码	315800
社会信用代码	91330206MA2AE6E36B
组织机构代码	MA2AE6E36B
企业性质	其他企业(含民营企业等)
单位性质	其他
单位所属行业	制造业
职位类别	生产和运输设备操作人员
岗位	在厂部担任的实际岗位
地址	浙江宁波市北仑区梅山街道港城路118号
签约单位联系人	卜凡楠-电话15669260269-邮箱fanchun_bu@Geely.com
银行开户行	浦发银行宁波北仑支行
银行账号	5880310100101068777
联系电话	0574-26891327
传真	厂部不接收数据反馈，不接收产口流转
试用期	厂(如单必填，填“零”)
薪资	厂(如单必填，填“零”)
违约金	厂(如单必填，填“零”)
企业导师意见	部门负责人/副部长/工段长/班组长
用人单位/用人单位人事部门意见	表单交到共享后，统一交由人力资源部审批
接收单位党组织	中共浙江吉利汽车有限公司支部委员会

清晰的流程办理



各高校现场考察



江西工业企业访问



南昌职业大学企业走访



报到关怀



基地接待



基地第一餐



见面会



入住办理



宣讲与实际一致



后续陪护



工作后抗疲劳小礼物

■ | 入职需注意

入职须知

- (1) 染发纹身
- (2) 有重大手术史、骨折史
- (3) 有传染病
- (4) 有低血糖、严重胃病等不适宜较长时间工作
- (5) 需要长期去医院、长期服药的病症
- (6) 其他不能适应长时间站班、走班的情形

实习声明

- 1、清楚了解实习岗位的工作内容、工作时间及工作环境要求
 - 2、确认自身身体状况能够胜任实习工作，无任何健康隐患
-

一、入职体检报告

1. 请您前往医院进行体检(注意：体检前需空腹 8 小时，并保持充足睡眠，以免影响真实的体检结果)。体检要求如下：

a) 您需自己在县级及以上公立医院体检后并向医院索要盖章的纸质体检报告单，需要包含以下体检项目：①身高体重+眼耳鼻喉；②血压；③内科、外科；④腹部彩超-B 超（肝胆脾胰，需空腹）⑤肝功能四项；⑥心电图；⑦血常规（需空腹）；⑧胸透；⑨尿常规；⑩肾功能五项（需空腹）；

欢迎提问

风里雨里 我在吉利等你

注：具体各大基地的细节，同学们报名后，根据各基地计划安排入职，进入各基地对接群！